COMUNE DI SAN CASCIANO VAL DI PESA

PIANO ATTUATIVO PER LA ZONA IDENTIFICATA DAL R.U.C.
DI SAN CASCIANO V.P. COME "ARTU 7"

Ubicazione: Via Kennedy, San Casciano Val di Pesa

Intestatario:
Immobiliare Val di Pesa
di Boretti Paolo & C. s.a.s.
Legale Rap.: Sig. Boretti Paolo

Progettisti:
Ing. Fabio Corsinovi
Geom. Massimiliano Malanchi

Collaboratori : Arch. Francesca Bacci
Geom. Irene Faggioli

TAV. 11/d

TIPOLOGIA EDILIZIA LOTTO D
"Residenziale"

Data: 24/04/2017

Scala 1:100

TAVOLA SOSTITUTIVA

STUDIO MALANCHI e FAGGIOLI ASSOCIATI di Massimiliano Malanchi e Irene Faggioli
Via 2 Giugno n° 28, località Cerbaia V.P. -Fi- Tel. 055/8226293 Fax 055/8229849

Pianta piano terra

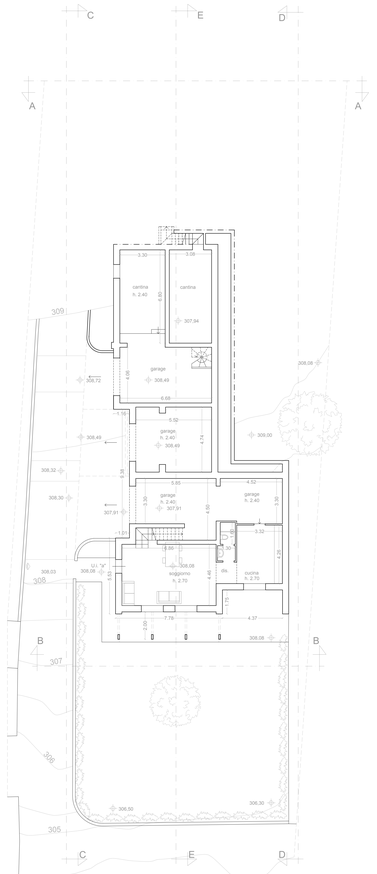

Pianta piano terra rialzato

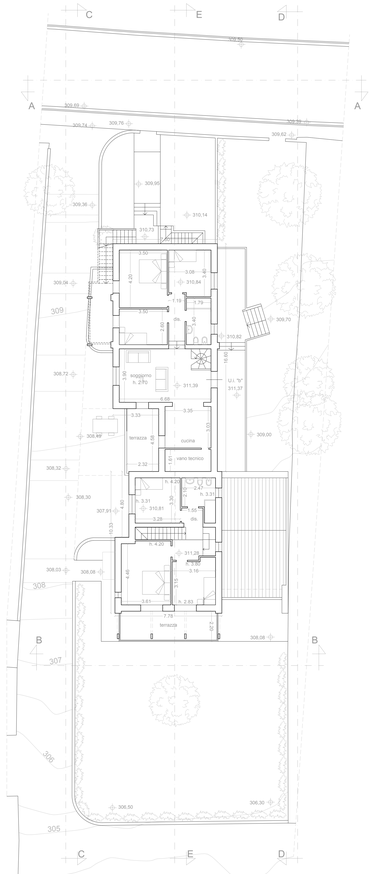

Pianta piano primo

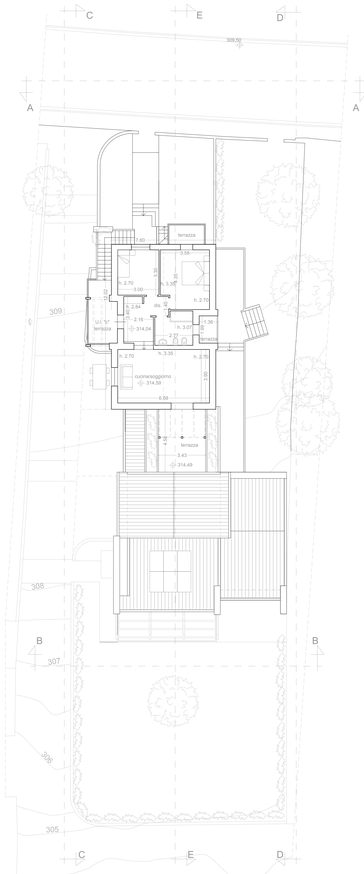

Pianta coperture

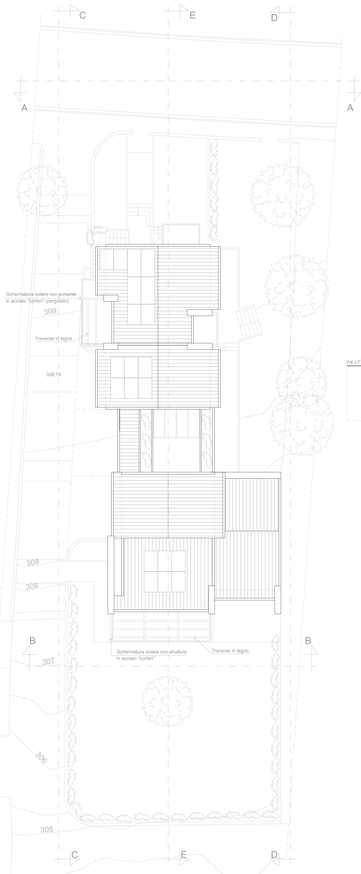

Sezione AA - Prospetto N/O

Sezione BB - Prospetto S/E

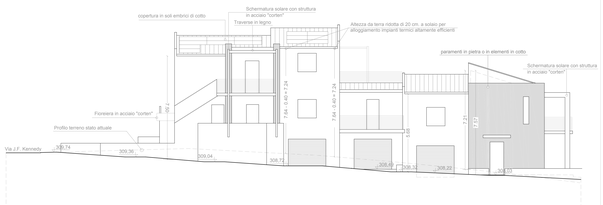

Sezione CC - Prospetto S/O

Sezione DD - Prospetto N/E

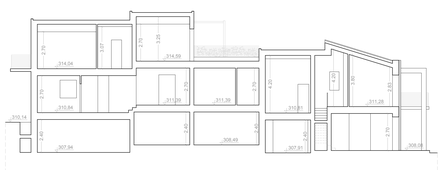

Sezione EE